山口　公共施設（2007 年 2 月）

山口　公共施設（2009 年 6 月）

山口　介護施設（2010 年 11 月）

山口　介護施設（2015 年 3 月）

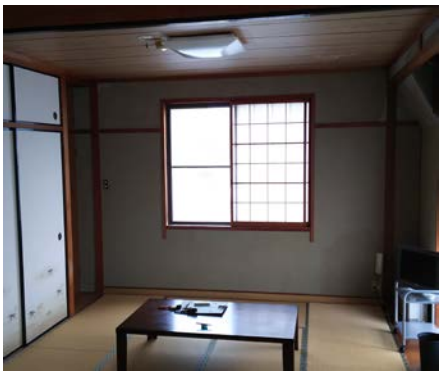

兵庫　民宿（2016 年 9 月）