クロスワードパズル

タテ・ヨコのカギをヒントにクロスワードを完成させて、
A～Iに入る文字をつなげて解答となることばを作りましょう。

今すぐ応募する!! ➡

QRコードを読み込んで応募フォームへGO!!
ID：16177　パスワード：sai16177 を入力してください。

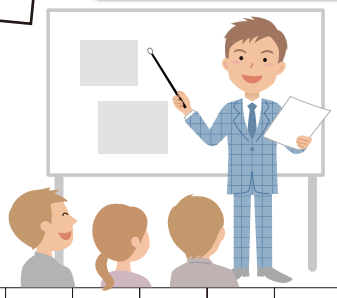

答

A	B	C	D	E	F	G	H	I

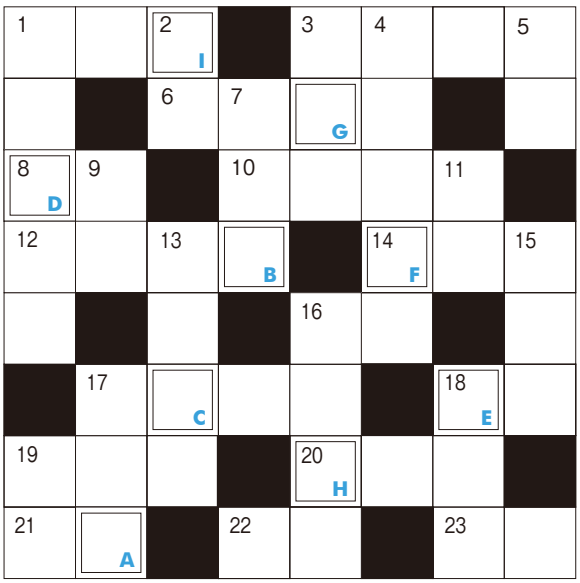

タテのカギ

1. UVカットのUVとは
2. マヨとあえて、オニギリの具
3. 「平家物語」で那須与一が登場する「○○○の戦い」
4. 暑くて「不振」。食べたくない、でも痩せない
5. もくもく入道が出たら、夕立来るかも
7. 猫さん、毛を逆立てて「シャーッ」
9. シャーペンは、出しすぎるとポキッ
11. 浦島太郎さん、腰のカゴなーに？
13. ホームズさん、ポワロさんといえば
15. 緑のかき氷、何味？
16. ゴビかサハラか！…いいえ、鳥取
17. ポンポン、叩いて買う果物
18. 誰が見たのか、女性のキャーはこの色らしい
19. Gはギガ。Mは？

ヨコのカギ

1. パイン柄のアロハとは夏らしいわね
3. 夜中に腹減ったー、ムシャムシャ
6. ここだけの話よ、誰にも言わないでね
8. 川で水切り、何投げる？
10. 蛇がもたげる
12. 桃太郎のお婆さんは、川で
14. ひいきめ。親の○○○
16. 羊が一匹…高すぎて跳べない、眠れない
17. 「焼き加減は？」「レアで」
18. 腸内に善玉や悪玉が
19. ヤブと大違い、腕の良いドクター
20. 水性じゃないから、水濡れ平気よ
21. 日本のゴッホと呼ばれている人も
22. 長いお鼻で、自分にシャワー
23. ゾンキーは、シマウマとこの動物のハーフ

パズルに答えて抽選でクオカード3,000円分をプレゼント！

パズルの正解者の中から抽選で10名様に、コンビニなどで使える「クオカード」3,000円分をプレゼントします。
応募要領に従って、ご応募ください。※当選者の発表は、商品の発送をもってかえさせていただきます。

応募締切　2024年1月31日(水曜日)必着

応募方法　解答、郵便番号、住所、氏名、生年月日、事業所名、性別、ご意見･ご要望を明記のうえ、郵便ハガキ･メールにて当基金宛にお送りください。

郵便ハガキの送り先　〒330-0851　さいたま市大宮区櫛引町1-3
彩企業年金基金事務局「パズル係」宛

メールの送り先　irodori-report@sai-kikin.or.jp
メールのタイトル「パズル係」

ホームページからも応募ができるようになりました！

ホームページからの応募　彩企業年金基金HP https://sai-kikin.or.jp/ へアクセスし、いろどりREPORTをクリック
ID：16177 と パスワード：sai16177を入力後、応募フォームがあります。

あなたのお気に入り大募集！

「いろどりREPORT」に「私のお気に入り」のお店や施設を紹介しませんか？
記事採用の方にはコンビニなどで使える「クオカード」5,000円分をプレゼント！

応募要領に従って、
どしどしご応募ください。

応募要領

◆**投稿方法**
郵便番号、住所、電話番号、氏名、掲載用ペンネーム、生年月日、事業所名、性別を明記のうえ、お店情報やあなたのおすすめポイントを下記のEメール宛にお送りください。

◆**Eメール送り先**　irodori-report@sai-kikin.or.jp
メールタイトルは「いろどりREPORT お店紹介係」でお送りください。

◆**採用のご連絡**
採用時には上記のEメールにてご連絡させていただきます。
掲載許可は当基金で行いますが、許可が下りなかった場合にはご了承ください。

※お預かりしたお客さまの個人情報につきましては、送付及びこれに関わる業務以外には一切使用いたしません。