# UNT SFE…Hseriesブロックエンド

**ストレートリニアシャフトを挿入組付後、ボルトを付けるだけで完全な固定支持軸端状態を得ることができます。**
**組付時間の短縮化を図ることができます。**

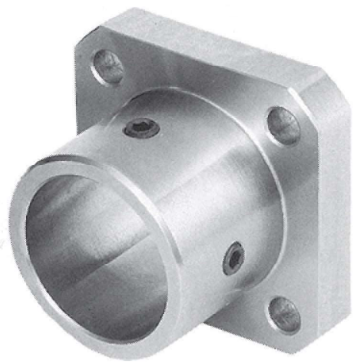

**耐食性カニゼンメッキ表面処理**

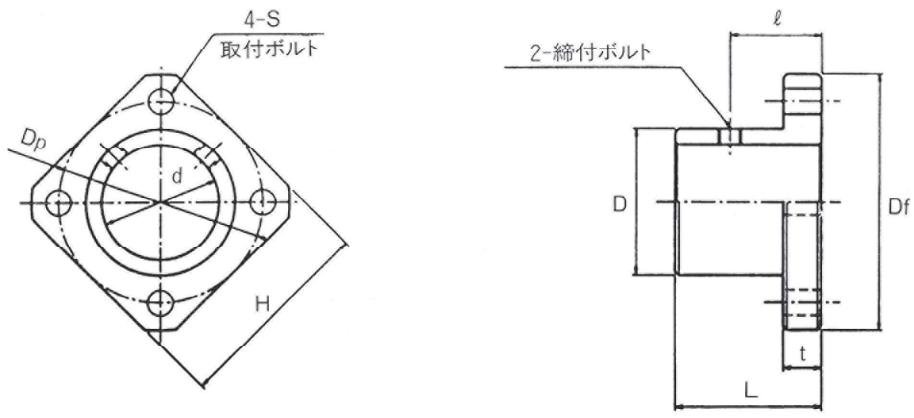


材質：S35C

## SFE-Hシリーズ寸法表

| 呼び番号 | 主要寸法（mm） | | | | | | | | | 取付け | 締付 |
|---|---|---|---|---|---|---|---|---|---|---|---|
| | $d^{H7}$ | | D | L | Df | H | t | Dp | ℓ | S | ボルト | ボルト |
| SFE-8H | 8 | +0.015 0 | 12 | 16 | 28 | 22 | 5 | 20 | 10 | 3.5 | M3 | M3 |
| SFE-10H | 10 | | 14 | 20 | 30 | 23 | 5 | 22 | 12 | 3.5 | M3 | M3 |
| SFE-12H | 12 | +0.018 0 | 16 | 24 | 36 | 28 | 6 | 26 | 15 | 4.5 | M4 | M4 |
| SFE-13H | 13 | | 18 | 24 | 38 | 30 | 6 | 28 | 15 | 4.5 | M4 | M4 |
| SFE-16H | 16 | | 22 | 32 | 42 | 33 | 6 | 32 | 19 | 4.5 | M4 | M4 |
| SFE-20H | 20 | +0.021 0 | 28 | 32 | 50 | 39 | 8 | 39 | 20 | 5.5 | M5 | M5 |
| SFE-25H | 25 | | 33 | 38 | 55 | 44 | 8 | 44 | 23 | 5.5 | M5 | M5 |
| SFE-30H | 30 | | 38 | 38 | 66 | 52 | 10 | 52 | 24 | 6.6 | M6 | M6 |