私たちは

この街のヒーローだ

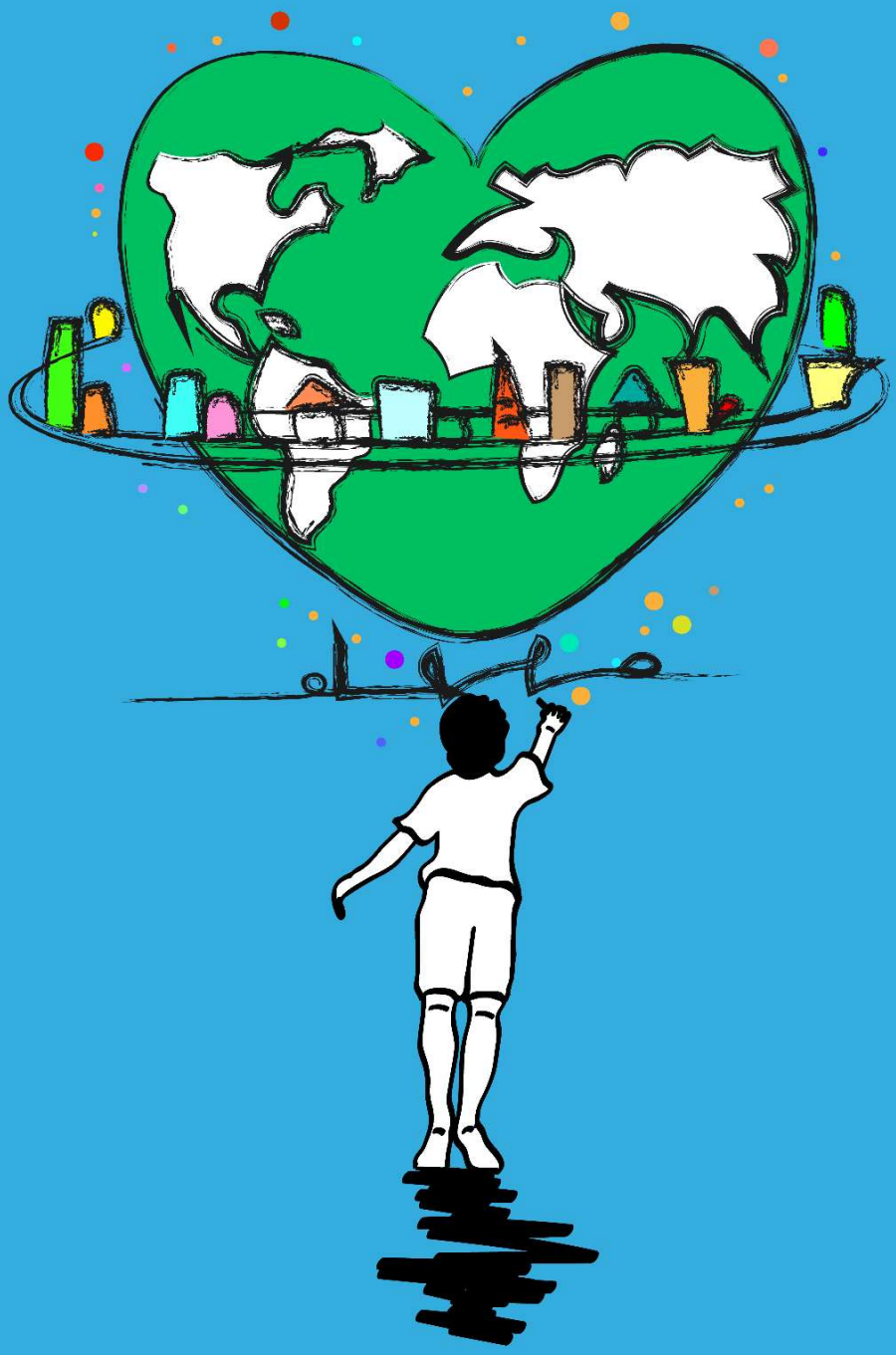

株式会社松井組

採用パンフレット

松井組の上

ーローたち

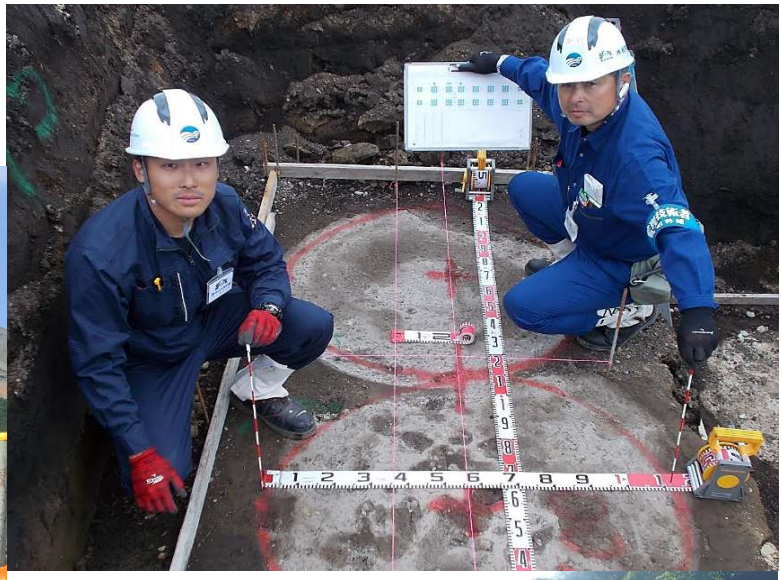

会社概要

災害に強い家づくり・街づくりで大切な人の笑顔を守りたい。

今日の笑顔を明日へ、未来へ。

みんなが安心して暮らせる街をつくりたい！

商　　号：株式会社　松井組

本社所在地：〒878-0025　大分県竹田市大字拝田原188番地

代表者氏名：代表取締役　松井 宏一

Ｔ　Ｅ　Ｌ：0974-63-3245

Ｆ　Ａ　Ｘ：0974-63-2314

Ｅ-Ｍａｉｌ：info@matsuigumi.co.jp

創　　業：1914(大正3)年5月

設　　立：1963(昭和38)年11月

Ｕ　Ｒ　Ｌ：https://matsuigumi.co.jp/

事業内容：土木・建築工事の企画・設計及び施工、
不動産の売買並びに賃貸、産業廃棄物の収集運搬、
携帯電話の販売(ａｕショップ竹田)、
書籍の販売(桜瀬書店)

建設業許可：大分県知事 許可(特-27)第6713号
土木工事業、建築工事業、とび・土工工事業、
舗装工事業、解体工事業
大分県知事 許可(般-27)第6713号
大工工事業、左官工事業、石工事業、屋根工事業、
管工事業、鋼構造物工事業、しゅんせつ工事業、
塗装工事業、防水工事業、内装仕上工事業、造園工事業、
建具工事業、水道施設工事業、消防施設工事業

取得認証：ＩＳＯ９００１（平成13年12月取得）
エコアクション21（平成23年７月取得）
地域未来牽引企業（平成30年12月選定）

『安全第一』　『誠心誠意』

＜代表取締役　松井 宏一＞

　弊社の特徴は、民間のお客様からの工事が受注工事の半数以上を占めていること。これは、多くの地域の皆様に支えられてきたという結果であり、我が社の誇りです。

　建設業には、働きがいとものづくりの素晴らしさが詰まっています。一人ではできないことを、工事に携わるすべての人の知恵と技術を結集することで成し遂げるという達成感や、自分自身の成長を感じることができる魅力のある仕事です。

　また、建造物が完成したときの感動、そしてこれから先の未来にずっと残っていくという誇りは、建設業ならではの醍醐味。

　創業から100余年をかぞえる松井組。次の100年へと繋ぐためには、地域の未来を担う、若い世代であるあなたの力が必要です。やる気と誠実さがあれば大丈夫！街をつくり、街をまもり、人々の生活を支える。そんな建設業の世界に、一歩踏み出してみませんか？

各部紹介

松井組を
支える
2つの部署を
紹介します！

地域を支える社会インフラを整え、未来への道をつくる 土木部

道路や橋の建設・補修、
川の護岸工事などを
行っています。
人々の暮らしをより便利に。
そして末永く安心して
暮らしてもらえるように。
道が繋がることで、人々の
生活や想いも繋がると信じて
私たちは未来への道を
拓き、守り続けます！

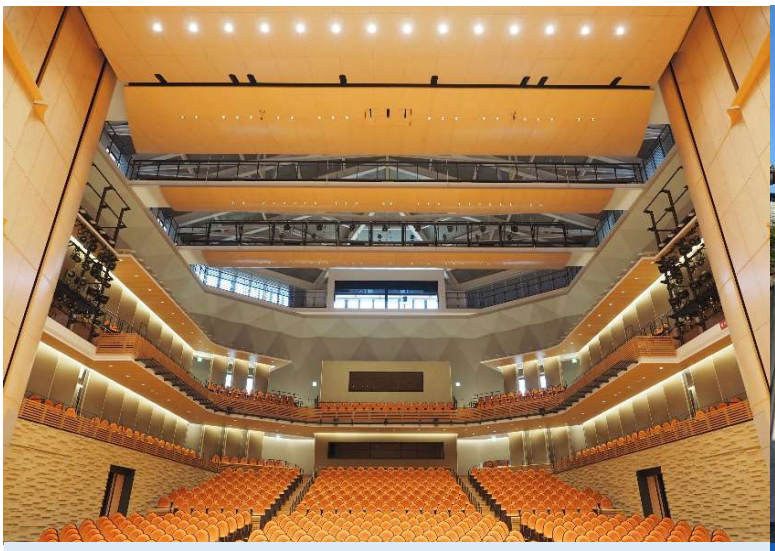

公共施設・大型施設の建設や一般住宅の設計・施工をする建築部

病院やアパートのような
大型建造物から、
お客様のこだわりが
詰まった住宅をつくります。
住宅の修繕やリフォーム、
古民家再生、神社仏閣の
改修も行っています。
”家族の未来を創造する
安心とゆとりの住まいづくり”
を目指しています！

施工実績（土木部）

森八幡社　鳥居改修工事（竹田市）

熊本地震　災害復旧工事

神馬橋　橋梁補修工事（竹田市）

道路改良工事（竹田市ほか）

施工実績（建築部）

K高校研修施設・学生寮新築工事（竹田市）

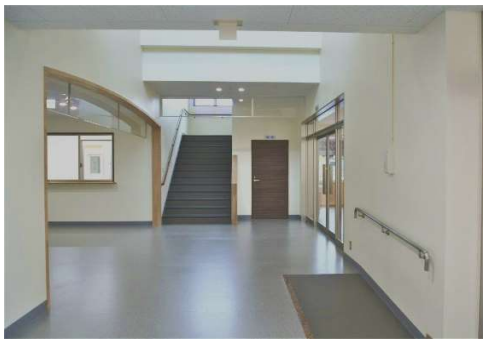

竹田市総合文化ホール新築工事（竹田市）

竹田市定住促進住宅新築工事（竹田市）

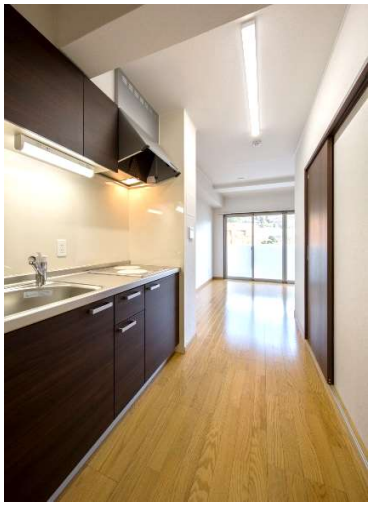

新築住宅

私たちと共に
地域の未来と暮らしを守っていく
次世代のヒーローを募集しています！

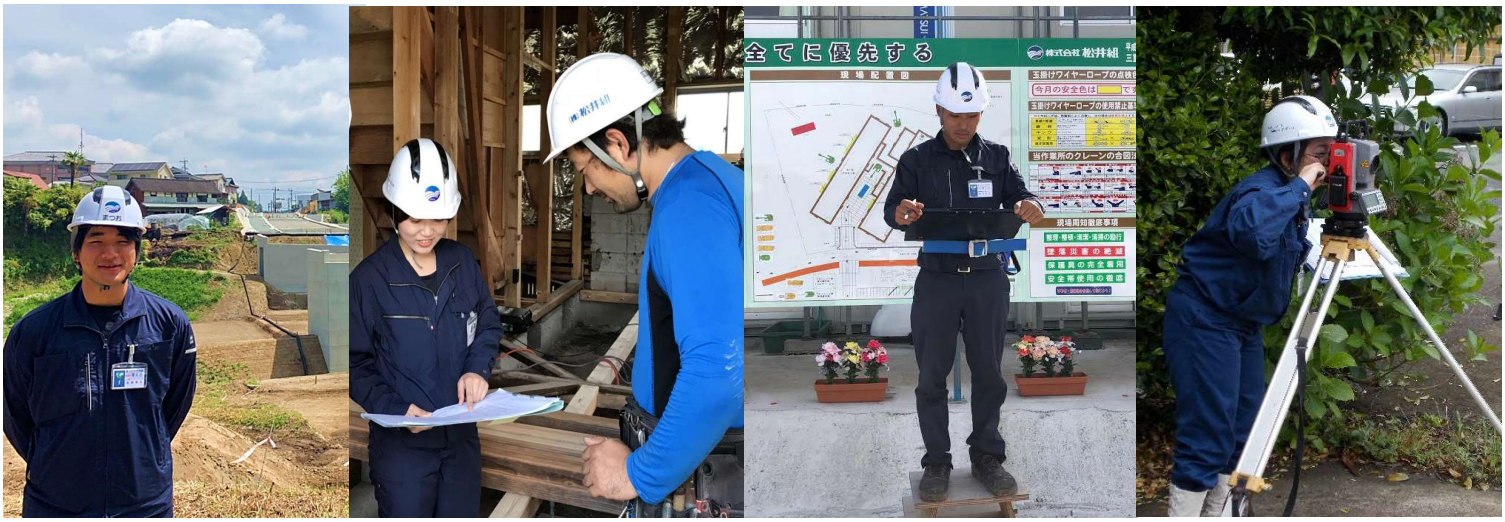

松井組では、建設という仕事を通じて、地域社会に貢献していくことや、末永く愛されるものづくりをすることを目標・理念としています。

共に「ものづくり」のやりがいや楽しさを共有し、地域の未来と暮らしを守っていく、新たなヒーローを募集しています！

主に施工管理技士として、建設現場の現場管理・監督をしており、未経験でもスタートできる仕事です。

私たちと一緒に、未来に、地図に残るものづくりを始めてみませんか？

働く環境

福利厚生

勤務について

○勤務時間　7:45～17:00（休憩100分）
○休日・休暇　日・祝・ほか（会社カレンダーによる/年間休日105日）
GW休暇・夏季休暇・年末年始休暇・年次有給休暇・慶弔休暇
○各種手当　通勤手当、残業手当、家族手当、資格手当　など

その他

○定期健康診断・ストレスチェック制度あり
○パソコン、社用車、制服貸与
○慶弔制度（慶弔見舞金）あり
○産休・育休制度、介護・看護休暇制度あり　など

社会保険

健康保険

病気やケガをしたときに必要な給付（病院の診察代）などを受けられる制度のこと。病院の受付に見せる健康保険証が加入の証明になります。

雇用保険

失業した場合などに、生活支援や再就職の支援を行う制度。
「失業保険」とも呼ばれます。

労災保険

業務中や通勤の際のケガ・病気に対して保険給付を行う制度。休業中の賃金補償もされます。後遺障害や死亡の場合にも被災者・家族へ給付されます。

厚生年金保険

老後の生活安定のために作られた所得比例型の年金制度。
掛金年数と一定の年齢になると、お金を受け取ることができます。

退職金制度

中小企業退職金共済

松井組は、国の退職金制度に加入しています。
一定の条件が揃えば、退職した際に退職金が支給されます。

資格取得支援

松井組ではキャリアアップを支援しています。
会社指定の資格を受験する際、受験料やテキスト代の補助をします。
この制度を利用して、各級の施工管理技士や、
土木・建築に関わる資格をたくさん取得しましょう！
資格を取得すると、資格手当が支給されます。

現場監督の一日

建築部
田村さんの一日に密着！！

一日のスタートはラジオ体操から！
朝礼にてその日の工事内容や
危険事項を伝達します。

安全朝礼

工事が適切に行われているか撮影し、
記録します。ドローンを飛ばすことも！

写真管理

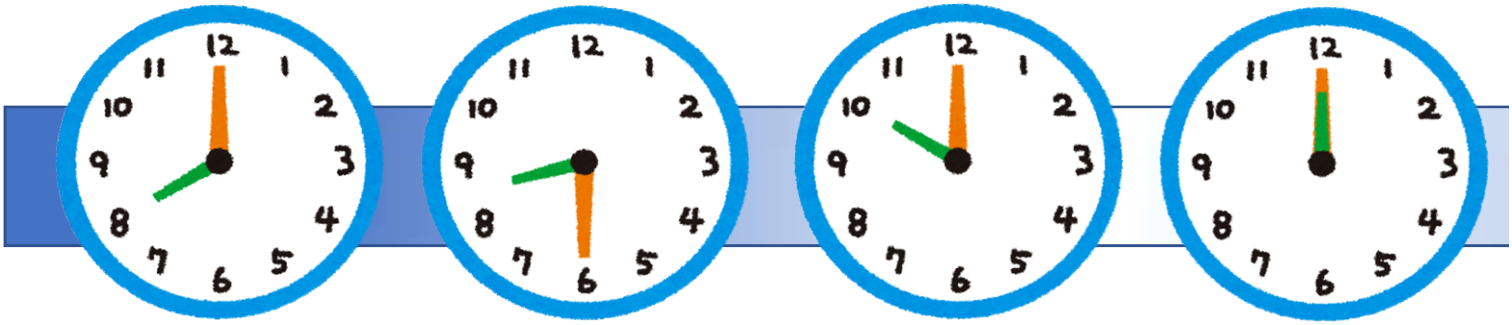

危険予知トレーニング

作業の危険事項や
注意事項を確認します。

現場管理

職人さんと工事の状況
を確認をしたり、危険が
無いかを確認します。

休憩

お昼ごはんは楽しみな
ひと時です♪

午後からの工事内容の確認、今後の工程の打合せ等を行います。

昼礼

今日も一日お疲れ様でした！

終業

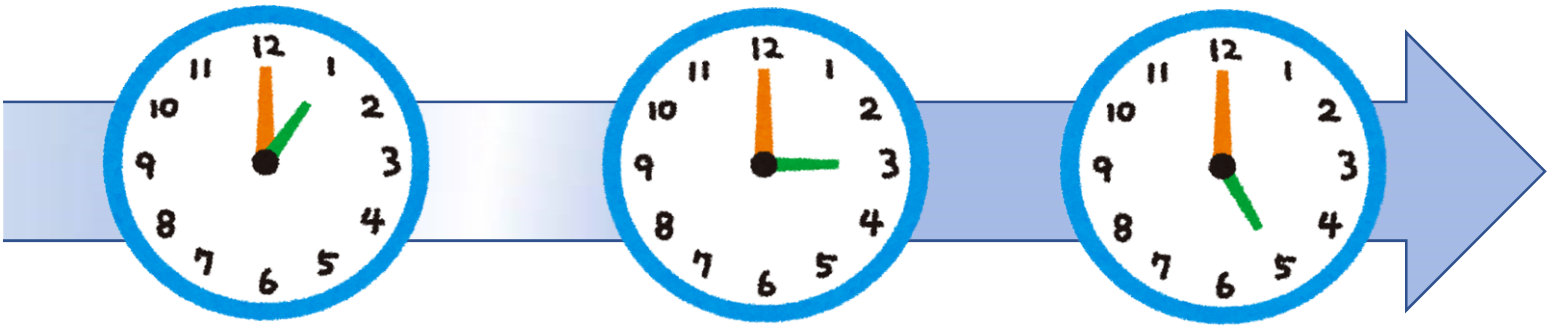

デスクワーク

図面の確認や作成、
業者への発注を行います。

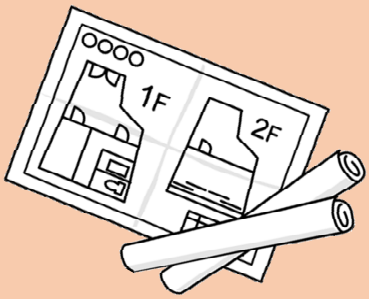

現場監督と周囲の関わり

工事の進行が計画通りか、変更点の確認などをやりとりします。

発注者（依頼者）

工事の発注・依頼をする自治体や企業個人の方

交通規制や騒音・振動対策など、生活環境の変化を説明します。

地域住民

工事を行う地域で生活している人たち

受注会社

工事を受注し責任を引き受ける元請会社

会社には、進捗と予算の報告や、工事の状況を相談します。過去の経験を共有することで解決することも！

現場監督

あなたはここ！

現場のまとめ役！
作業工程の管理から各種書類の作成など、パソコンを使ったデスクワークもこなします。
周囲とのコミュニケーションはとても大切！

職長

今後の作業手順や
方針について打ち合わせ
します。

機械リース会社

工種ごとに必要な機械の
手配を相談します。

協力会社

工事を進めるため
の実際の作業や
資機材を提供してく
れる下請負会社

資材商社

工事の進捗に合わ
せて、材料の納品
スケジュールを相
談します。

技術的な相談と
指示をします。

専門工事会社

運搬会社

資材運搬の手配
について相談
します。

警備会社

工事中の交通誘導
警備を依頼します。

作業員

作業の手順や
安全管理を説明し
ます。

キャリアパス

仕事の内容は
わかったけど…
”現場監督”って
すぐになれるの？

「自分はどんな風に成長するの？」
「一人前になるために、どんなステップを踏むの？」と思ったあなた！
ここでは現場監督になるまでの工程を見てみましょう♪

資格を取得したらまずは小さな現場で監督経験を積み、さらに大きな現場を担当できるようになろう！

少しずつ現場のことがわかるようになってきた成果を活かすために、資格を取得しよう！

入社してすぐは先輩監督と一緒に現場管理のお手伝いをして、少しずつ建設業について知っていこう！

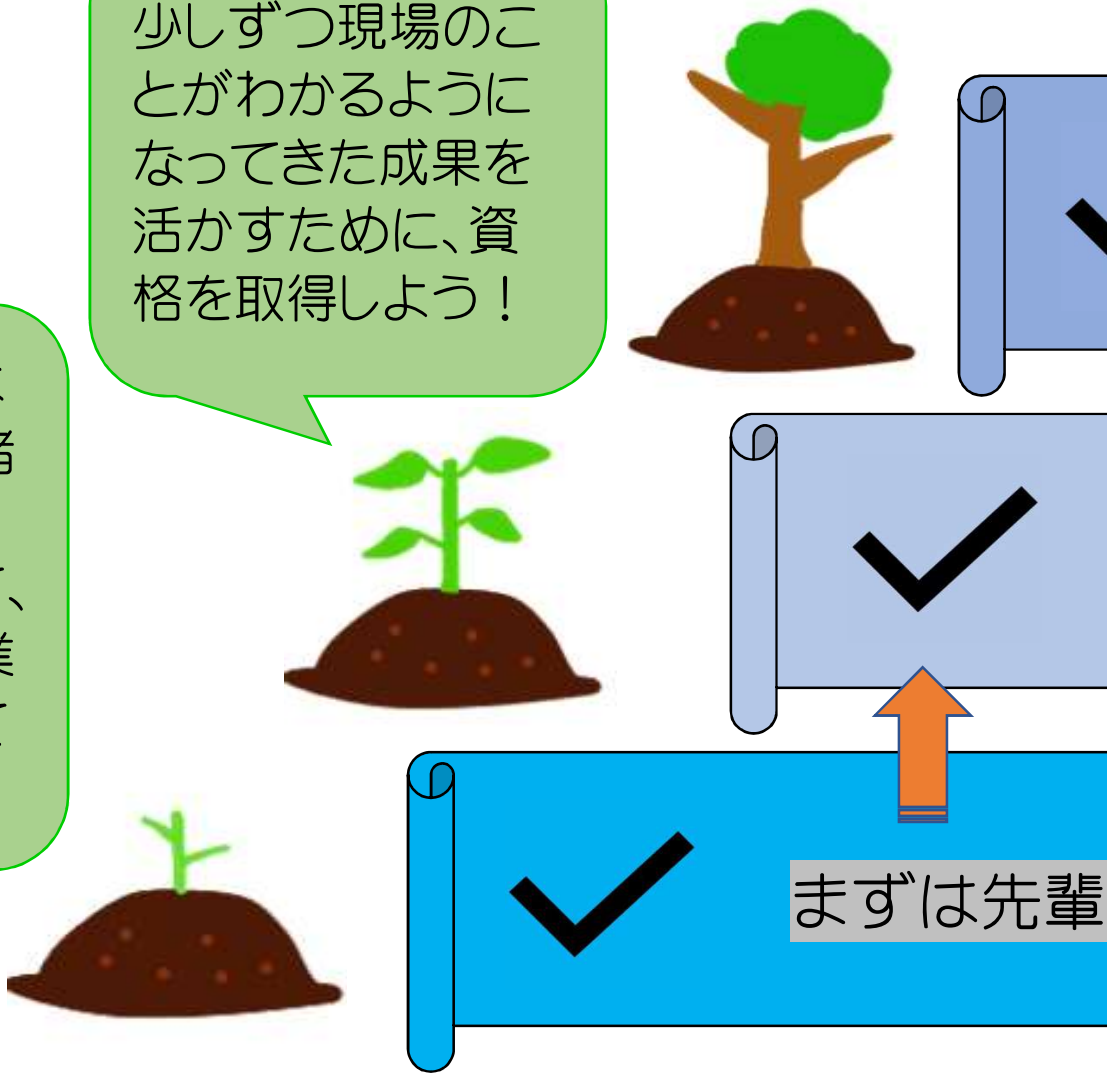

建設業の現場では工事のマネジメントや、各業種・取引先とのコミュニケーションが必要となります。
まずは色々なことを現場で経験して、建設業について知っていこう！そして、やりがい・面白みを見つけていこう！

一人前の現場管理者として大きな工事を担当します！仕事を通じて地域や社会への貢献を果たそう！

一人前の現場監督として自分の作品を残そう！

※1級土木・建築施工管理技士、建築士

小規模工事の監督になって経験を積もう！

※2級土木・建築施工管理技士、建築士

資格取得にむけて現場経験と知識を付けよう！

たちのお手伝いをしながら現場や仕事を知ろう！

先輩社員インタビュー

建築部工務
入社５年目
重石瑛梨奈さん

『地域のために働きたいと思い、
この仕事を選びました。
自分の成長と面白味を感じる
ことができる仕事です！』

Q…入社の理由やきっかけを教えてください。

A…この生まれ育った竹田市で地域のために働きたいと思っていた時、学校に来ていた松井組の求人募集が目に留まり、興味をもったことがきっかけです。

Q…住宅の工事を担当されていますが、日々の業務はどんなことをしていますか？

A…現場の管理や業者・材料の手配、工事写真の整理や施主様との打ち合わせ等を行っています。

Q…将来目指す姿や、頑張りたいことを教えてください。

A…現在は2級建築士の取得を目指しています。そのため、もっと専門知識や経験を増やしたいです。将来は、自分で設計・施工できるようになりたいと思っています。

Q…仕事の中で、どんなことにやりがいや面白味を感じますか？

A…入社当時よりも自分で出来ることが増えて、現場でそれを活かせたときに自分の成長を実感できます。まだまだ知らない木の性質や納まりなどを知れたときは面白いです！

Q…最後に学生の皆さんに一言お願いします！

A…私の様に専門知識がない未経験者でも、興味があればまずチャレンジしてみませんか？わからないことはなんでも教えてくれる、優しい上司・先輩があなたを待っています^^

一つとして同じ建物は
ないので、毎回新しい
発見や気づきがあります！
経験した現場の数だけ
知識が増えていくことも
魅力だと思います♪

わからないことがあれば
まずは上司に相談！
自分の将来のためにも
とても大事なことですし
新しいことを知るチャンスだと
思います！

部署や年齢関係なく仲が良く
雰囲気がいい松井組が
好きです！

社内行事

焼肉大会

毎年4月。花見をしながらの焼肉大会♪

社員旅行

毎年5月。2019年は鹿児島県へ♪

安全大会

毎年6月。

1年間の無事故・無災害を全員で誓います！

忘年会

毎年12月。

恒例のビンゴ大会は、豪華景品をかけた真剣勝負！

その他行事

ボウリング大会（大分県道路舗装協会主催）

綱引き大会（JR九州大分支社主催）

その他の事業所

ａｕショップ竹田店

竹田市大字拝田原７７１番地１

桜瀬書店

竹田市大字拝田原７７６番地３

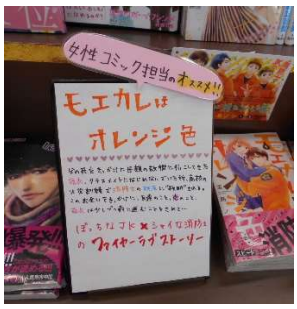

RECRUTING BROCHURE

株式会社松井組

〒878-0025
大分県竹田市大字拝田原188番地
TEL.0974-63-3245
FAX.0974-63-2314
Webサイト https://matsuigumi.co.jp/