貸アパート

東武伊勢崎・大師線
茂林寺前 徒歩16分

間取り
2DK

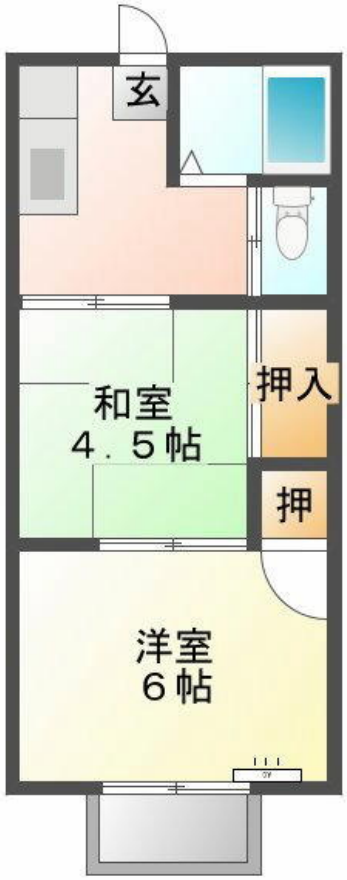

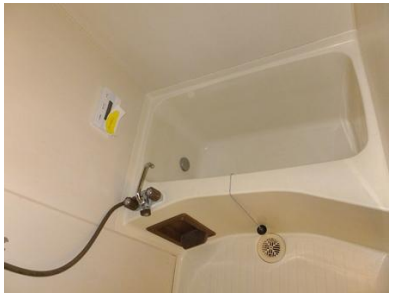

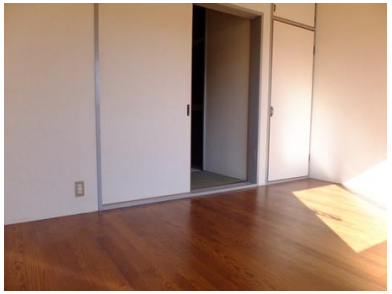

●礼金：なし
●管理費：なし
●共益費：
2,000円/月
●専有面積：
29.81㎡
●敷金：3.00万円
●保証金：なし

物件番号 69581455095

3万円

青柳町１８８６－５　青柳ハイツ５号室
ＡＣ１台付　全自動洗濯機
照明器具付　Ⓟ1台１０００円

■所在地　群馬県館林市青柳町 ■築年月　1987年05月 ■契約期間　2年 ■備考　スーパー・コンビニ・保育園そば 南向 陽あたり良好・２階角　洗濯機、ガステーブル付 ■駐車場有　1,000円/月 ■保険等　加入要　2年間　13,000円 ■賃貸保証　利用可 ■主要採光面　南向き ■取引態様　媒介

この図面は物件情報の一部を抜粋して掲載しております。（現況優先）付帯条件や別途料金等が発生する場合もありますのでご確認ください。

群馬県知事免許（1）第７２１３号
有限会社つつじ不動産 〒374-0024 群馬県館林市本町２丁目５－５１ ☎ 0276-71-1235 fax 0276-71-1236 定休日：年内12月28日から新年1月5日 年末年始・夏季休暇・ＧＷ