一品料理

焼

特選カルビ
¥1.500

上カルビ
¥1.200

カルビ
¥900

モモ
¥900

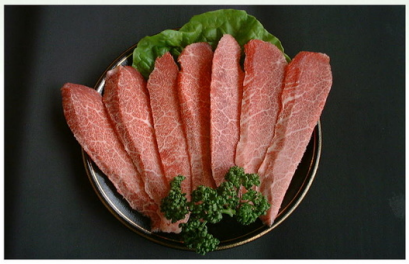

ホホ
¥800

ミスジカルビ
¥900

サガリ
¥1.300

牛タン
¥700

辛口カルビ
¥950

焼きしゃぶ
¥1000

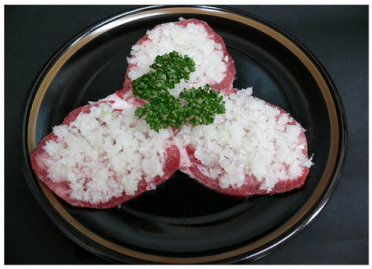

ネギタン
¥750

和牛タン
¥1.200

特選ロース（２００ｇ）
¥4.000

上ロース（２００ｇ）
¥3.000

フィレ（１５０ｇ）
¥3.000

すべて消費税抜きの価格です。